

FORMA BALDRAME E BLOCOS
ESC: 1:50

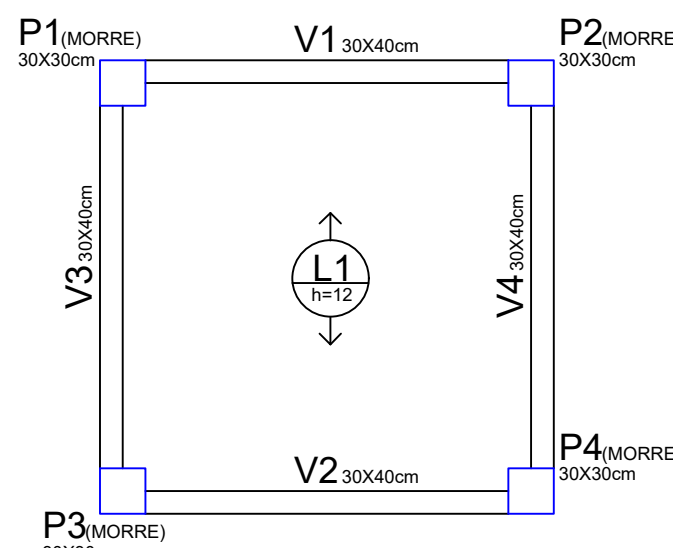

FORMA CINTA E LAJE
ESC: 1:50

BLOCO DE COROAMENTO - PADRÃO;

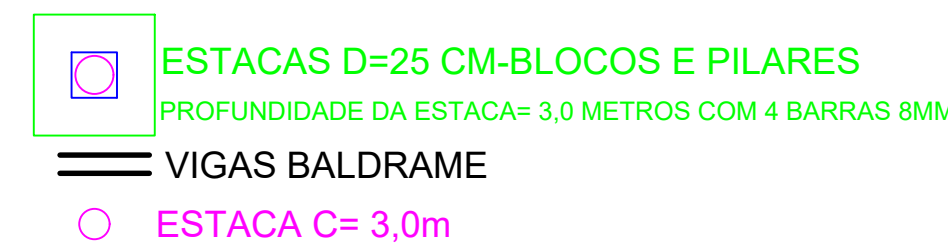
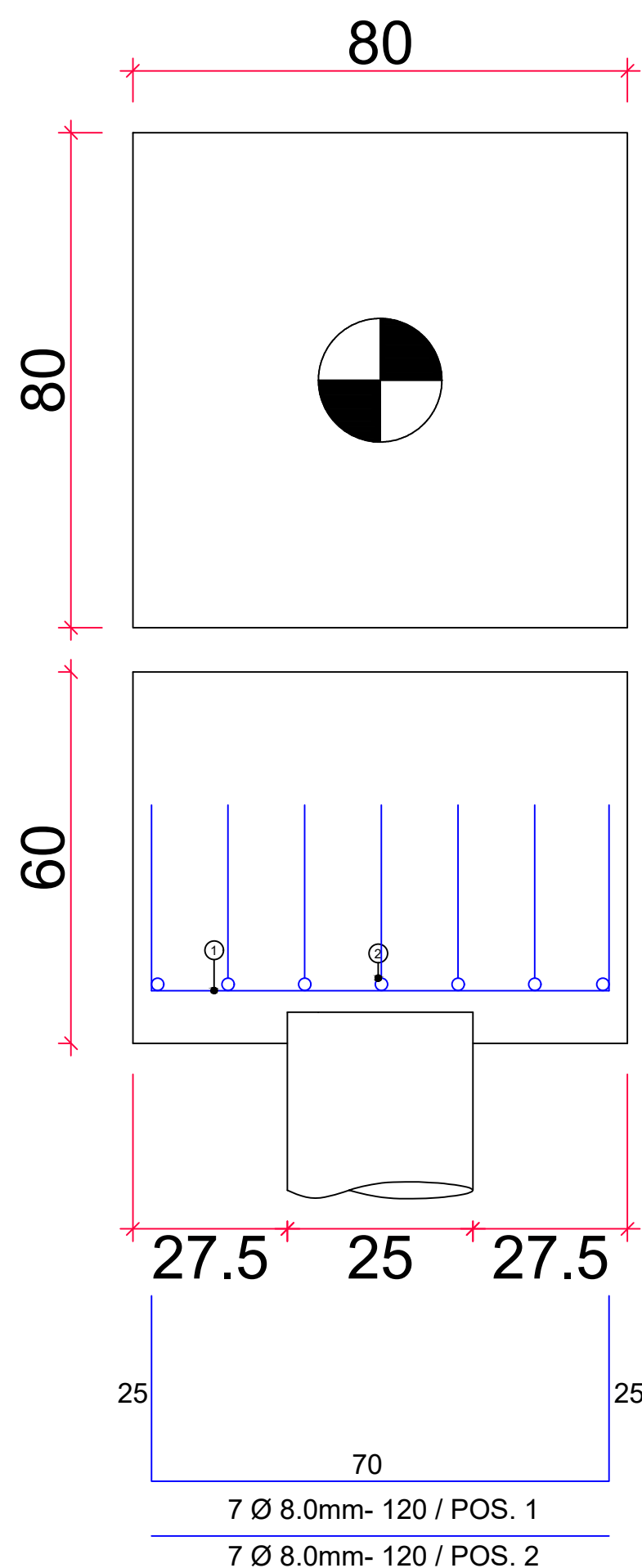

PILAR - PADRÃO;

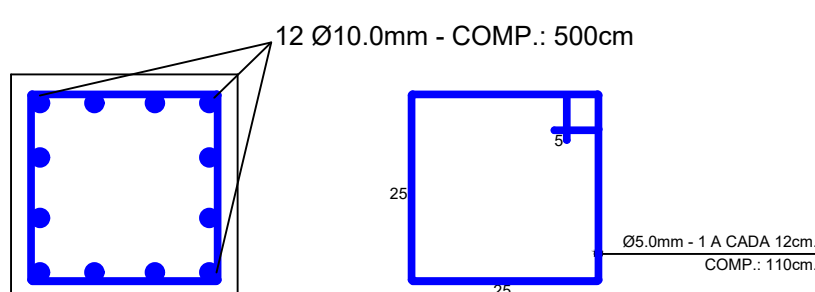

VIGA CINTA - PADRÃO;

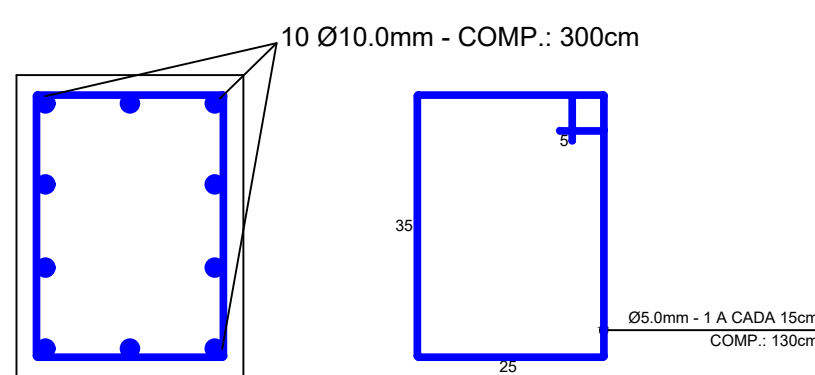

VIGA BALDRAME - PADRÃO;

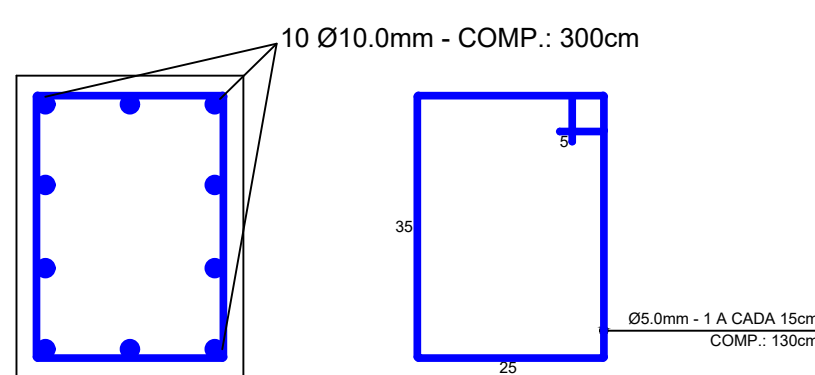

DETALHES ESTRUTURAL
ESC: 1:1

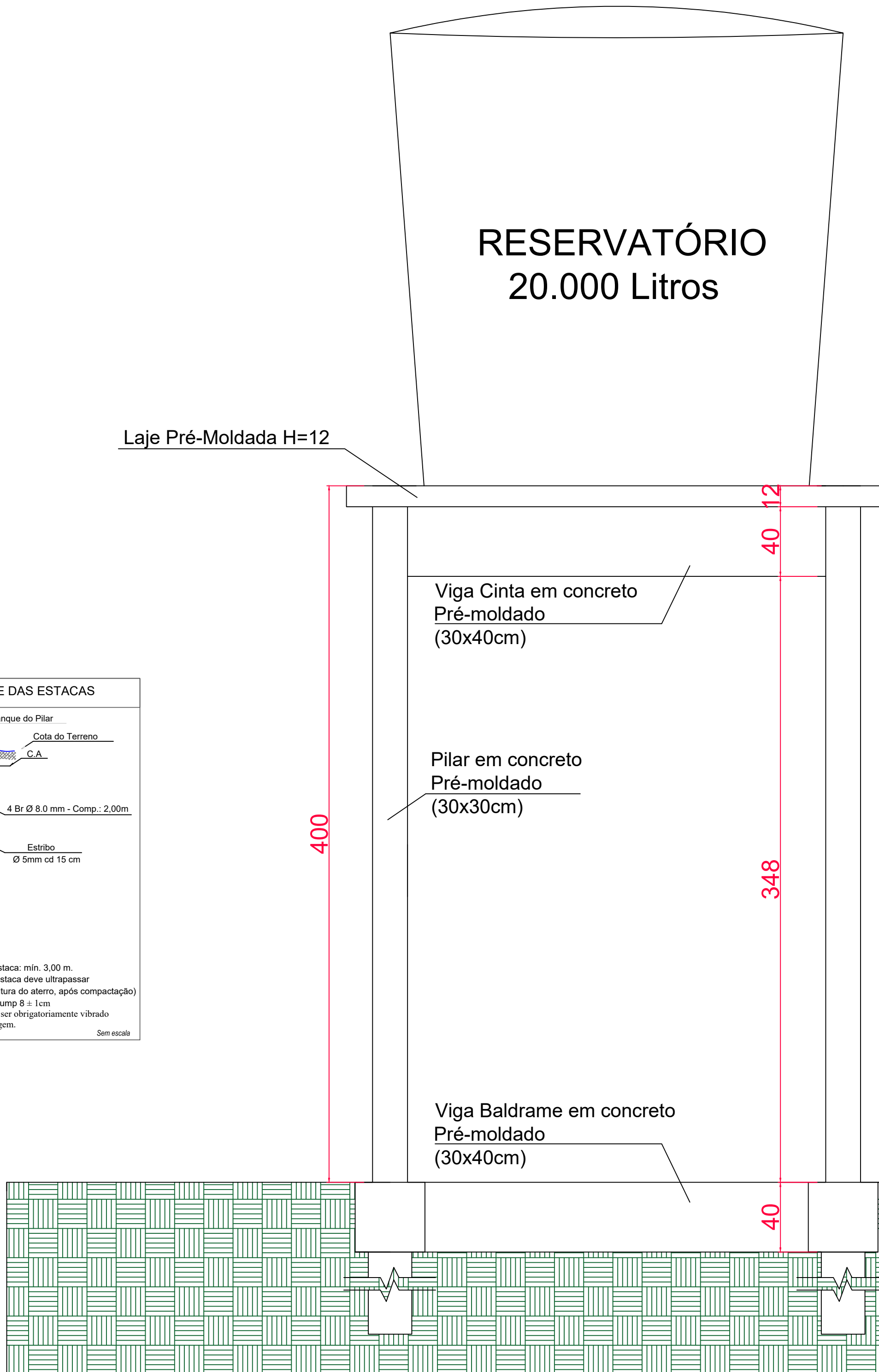
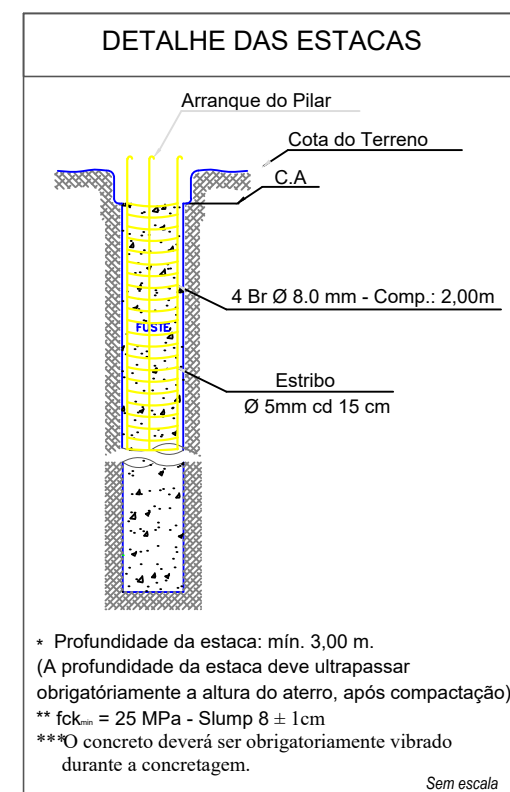

CORTE A
S/ ESCALA

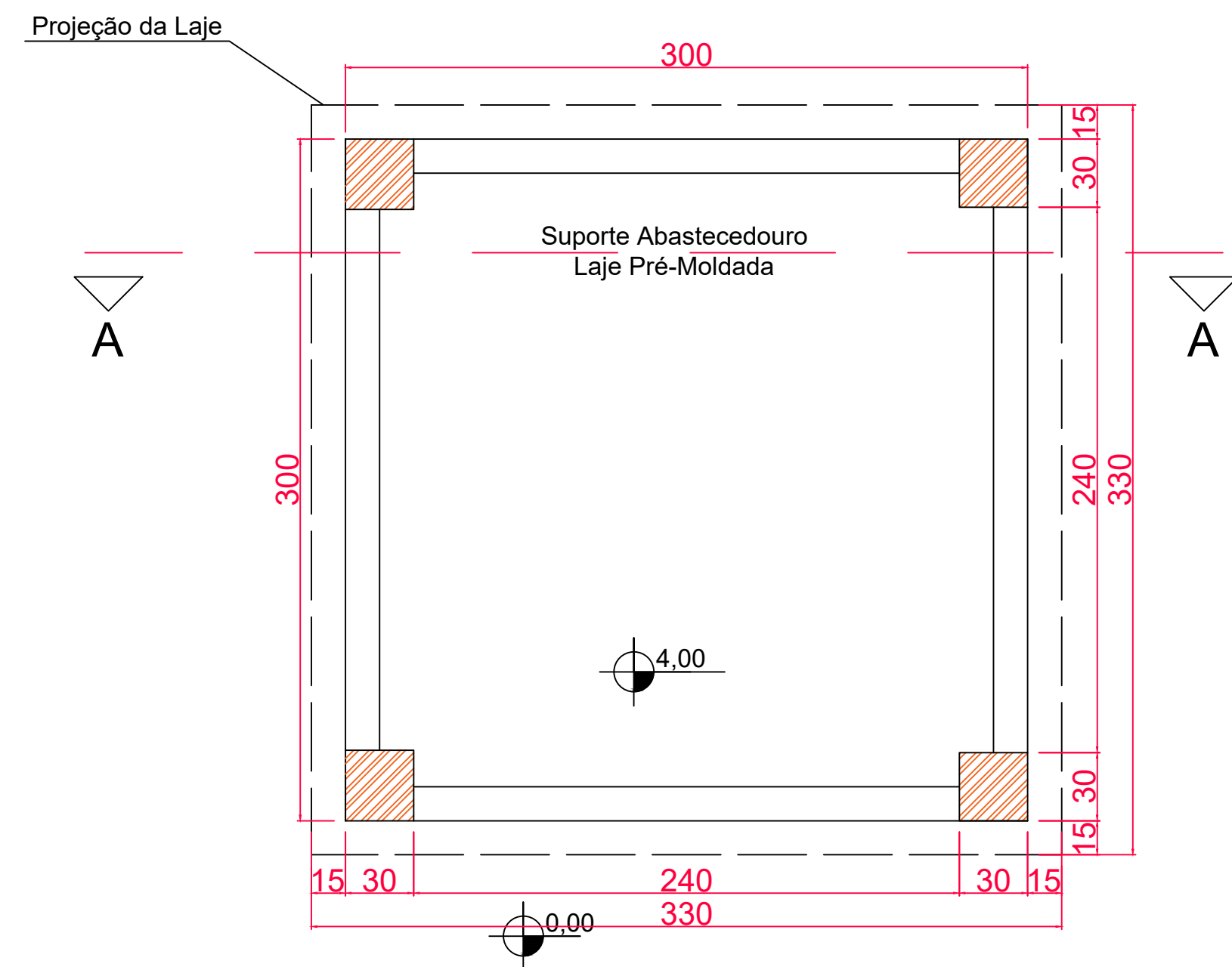

Área para Carimbos		
PREFEITURA MUNICIPAL DE TRÊS BARRAS DO PARANÁ		
OBRA: ESTRUTURA PRÉ-MOLDADA PARA RESERVATÓRIO DE 20.000 L COMUNIDADE LINHA SÃO PAULO	REVISÃO: REVISÃO 00	
ENDEREÇO: COMUNIDADES LINHA SÃO PAULO ZONA RURAL - TRÊS BARRAS DO PARANÁ - PR	DESENHO: JEAN CARLOS	
PROJETO: IMPLANTAÇÃO - ARQUITETÔNICO - ESTRUTURAL	DATA: SETEMBRO/2024	
PROPRIETÁRIO: PREFEITURA MUNICIPAL DE TRÊS BARRAS DO PARANÁ	ESCALA: INDICADA	
DESCRIÇÃO: PLANTA DE IMPLANTAÇÃO - PROJETO ARQUITETÔNICO - PROJETO ESTRUTURAL	PRONCHIA: 01/01	
PREFEITURA MUNICIPAL DE TRÊS BARRAS DO PARANÁ CNPJ: 18.121.936/0001-48		
ENG. CIVIL JEAN CARLOS DE LIMA CREA-PR 167397/D		